

1 PLANTA BAIXA MOBILIADA  
ESC: 1/50

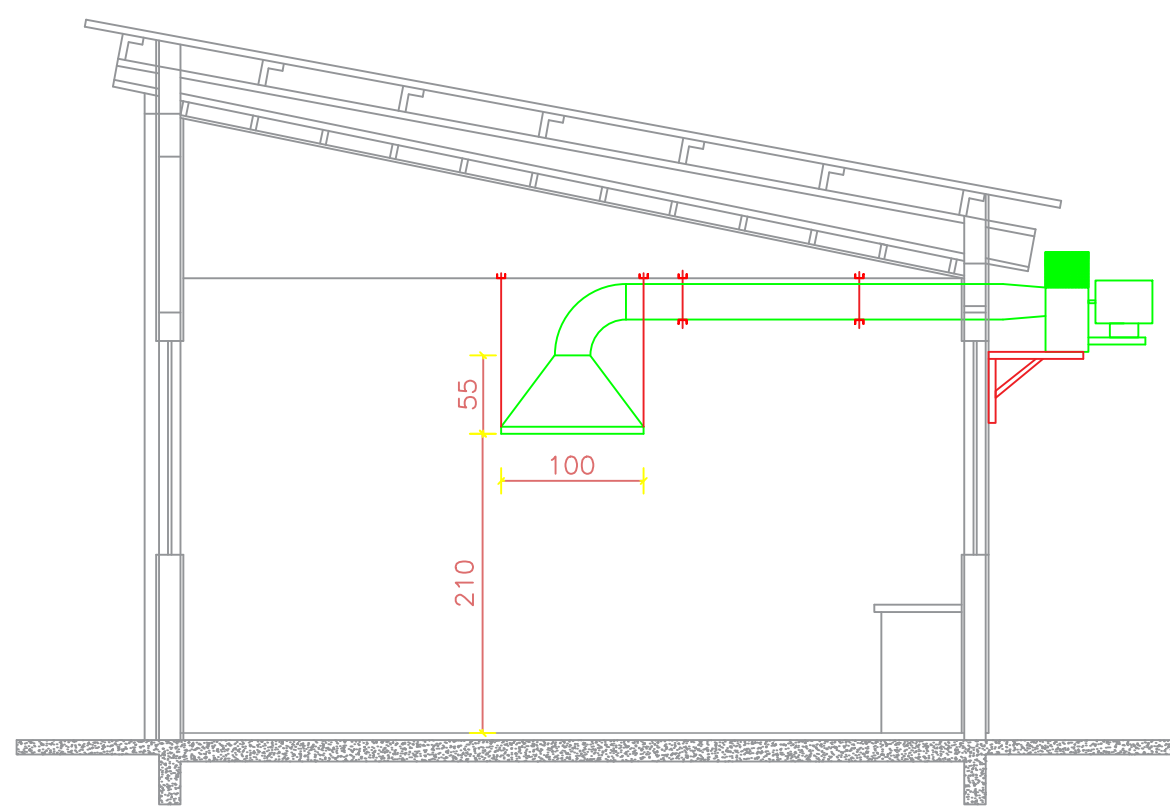

5 CORTE AA  
ESC: 1/50

	PRÓ-REITORIA DE INFRAESTRUTURA COORDENADORIA DE OBRAS E PLANEJAMENTO AMBIENTAL E URBANO			
	DATA: Julho/2021	COLÉGIO POLITÉCNICO - CAMPUS SANTA MARIA		
	ESCALAS: 1/50	LAB. DE MICROBIOLOGIA E LAB. DE PRÁTICAS ALIMENTARES		
	DESENHO Charles	ÁREA: 146,45m²	PAVIMENTO: TÉRREO	01
DES. Nº: 02	CREA Nº: CREA-RS	SIAPE: 2059292	Filipe Possatti Campanhola Engenheiro Mecânico	01

NUP: 23081.074624/2021-49

Prioridade: Normal

**Memorando de comunicação entre unidades administrativas**

010 - Organização e Funcionamento

**COMPONENTE**

Ordem	Descrição	Nome do arquivo
1	Memorando de unidade administrativa (063.2)	2021_06_24 - Laboratórios de Microbiologia e Práticas alimentares - Exaustão-Layout1.pdf

**Assinaturas**

09/09/2021 17:00:06

FILIPPE POSSATTI CAMPANHOLA (Engenheiro-Area)

01.11.03.03.0.0 - SETOR DE OBRAS E FISCALIZAÇÃO - SOF

Código Verificador: 840267

Código CRC: b16d0b72

Consulte em: <https://portal.ufsm.br/documentos/publico/autenticacao/assinaturas.html>

